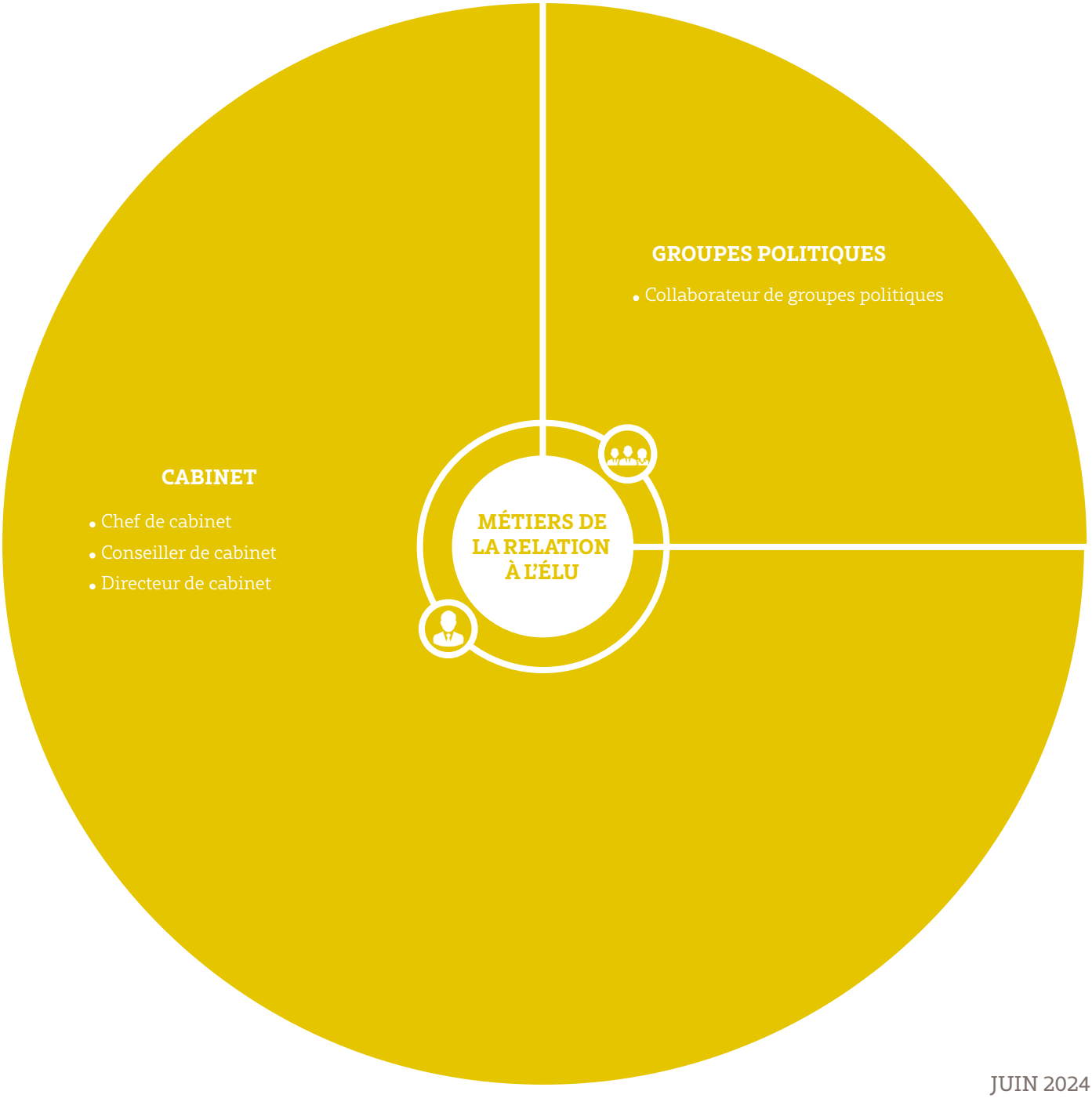
GROUPES POLITIQUES
• Collaborateur de groupes politiques
CABINET
• Chef de cabinet
• Conseiller de cabinet
• Directeur de cabinet
MÉTIERS DE LA RELATION À L'ÉLU

JUIN 2024

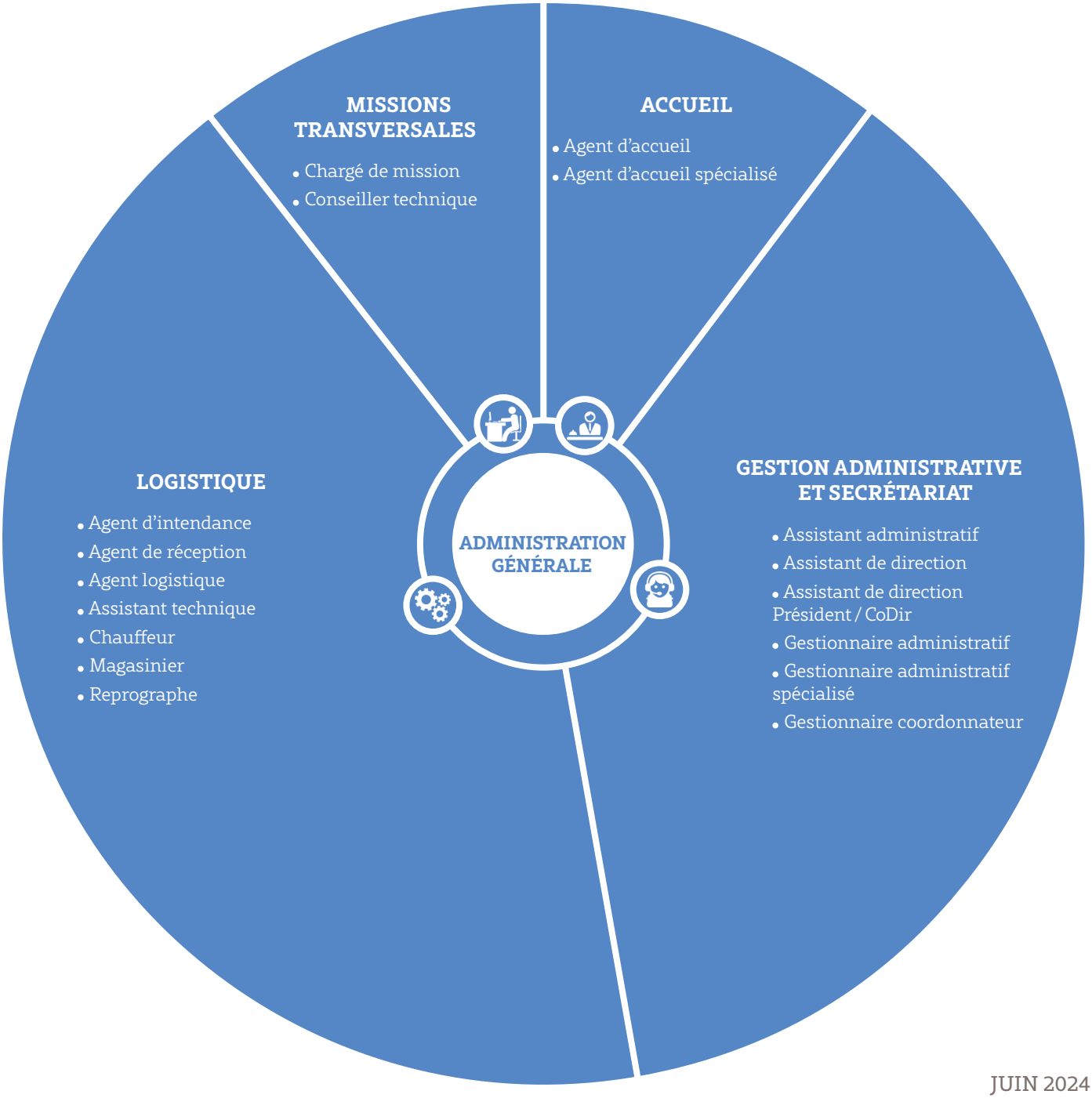
MISSIONS TRANSVERSALES
• Chargé de mission
• Conseiller technique
ACCUEIL
• Agent d'accueil
• Agent d'accueil spécialisé
LOGISTIQUE
• Agent d'intendance
• Agent de réception
• Agent logistique
• Assistant technique
• Chauffeur
• Magasinier
• Reprographe
ADMINISTRATION GÉNÉRALE
GESTION ADMINISTRATIVE ET SECRÉTARIAT
• Assistant administratif
• Assistant de direction
• Assistant de direction Président / CoDir
• Gestionnaire administratif
• Gestionnaire administratif spécialisé
• Gestionnaire coordonnateur

JUIN 2024

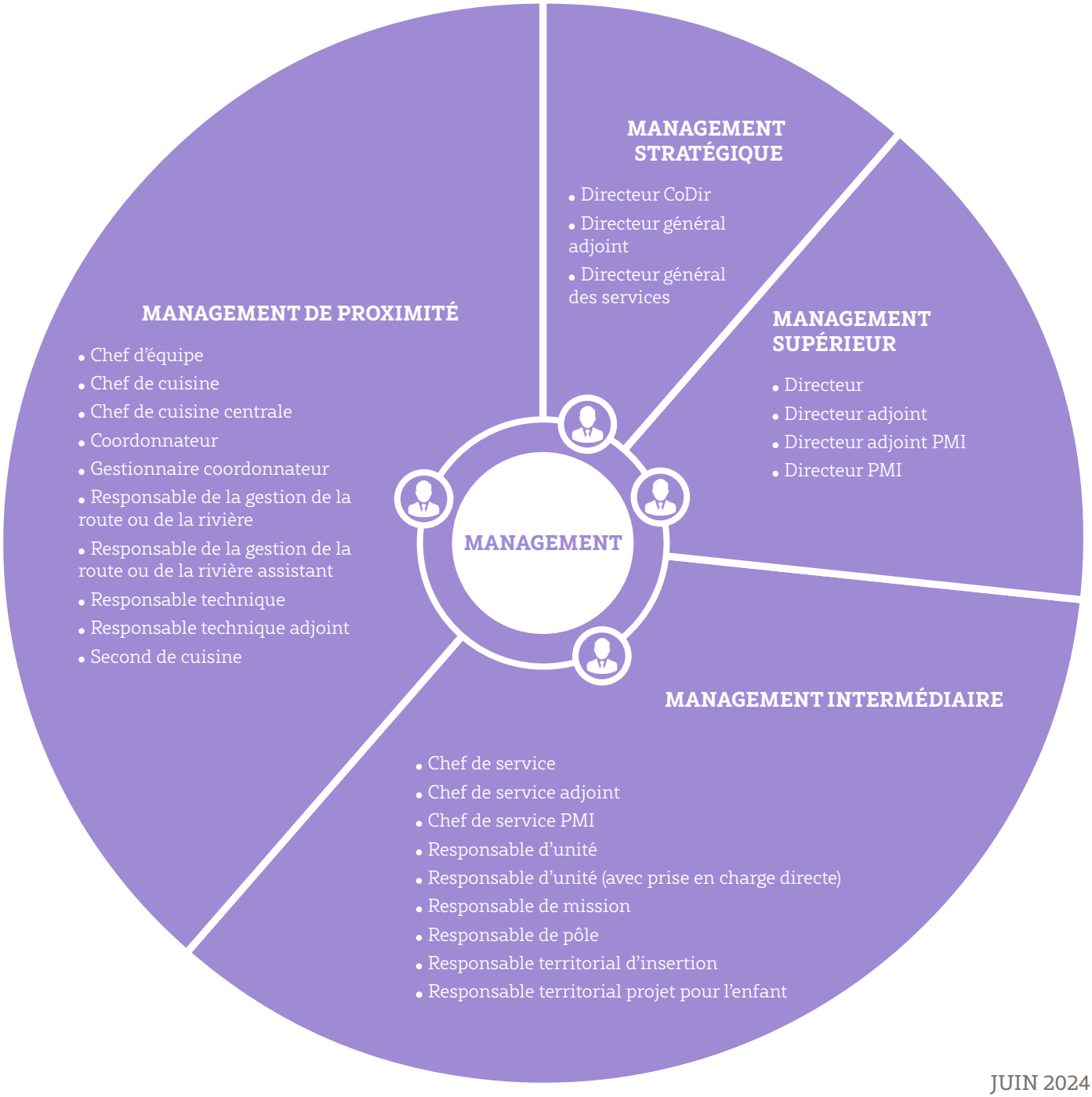
MANAGEMENT
MANAGEMENT STRATÉGIQUE
• Directeur CoDir
• Directeur général adjoint
• Directeur général des services
MANAGEMENT SUPÉRIEUR
• Directeur
• Directeur adjoint
• Directeur adjoint PMI
• Directeur PMI
MANAGEMENT INTERMÉDIAIRE
• Chef de service
• Chef de service adjoint
• Chef de service PMI
• Responsable d'unité
• Responsable d'unité (avec prise en charge directe)
• Responsable de mission
• Responsable de pôle
• Responsable territorial d'insertion
• Responsable territorial projet pour l'enfant
MANAGEMENT DE PROXIMITÉ
• Chef d'équipe
• Chef de cuisine
• Chef de cuisine centrale
• Coordonnateur
• Gestionnaire coordonnateur
• Responsable de la gestion de la route ou de la rivière
• Responsable de la gestion de la route ou de la rivière assistant
• Responsable technique
• Responsable technique adjoint
• Second de cuisine

JUIN 2024

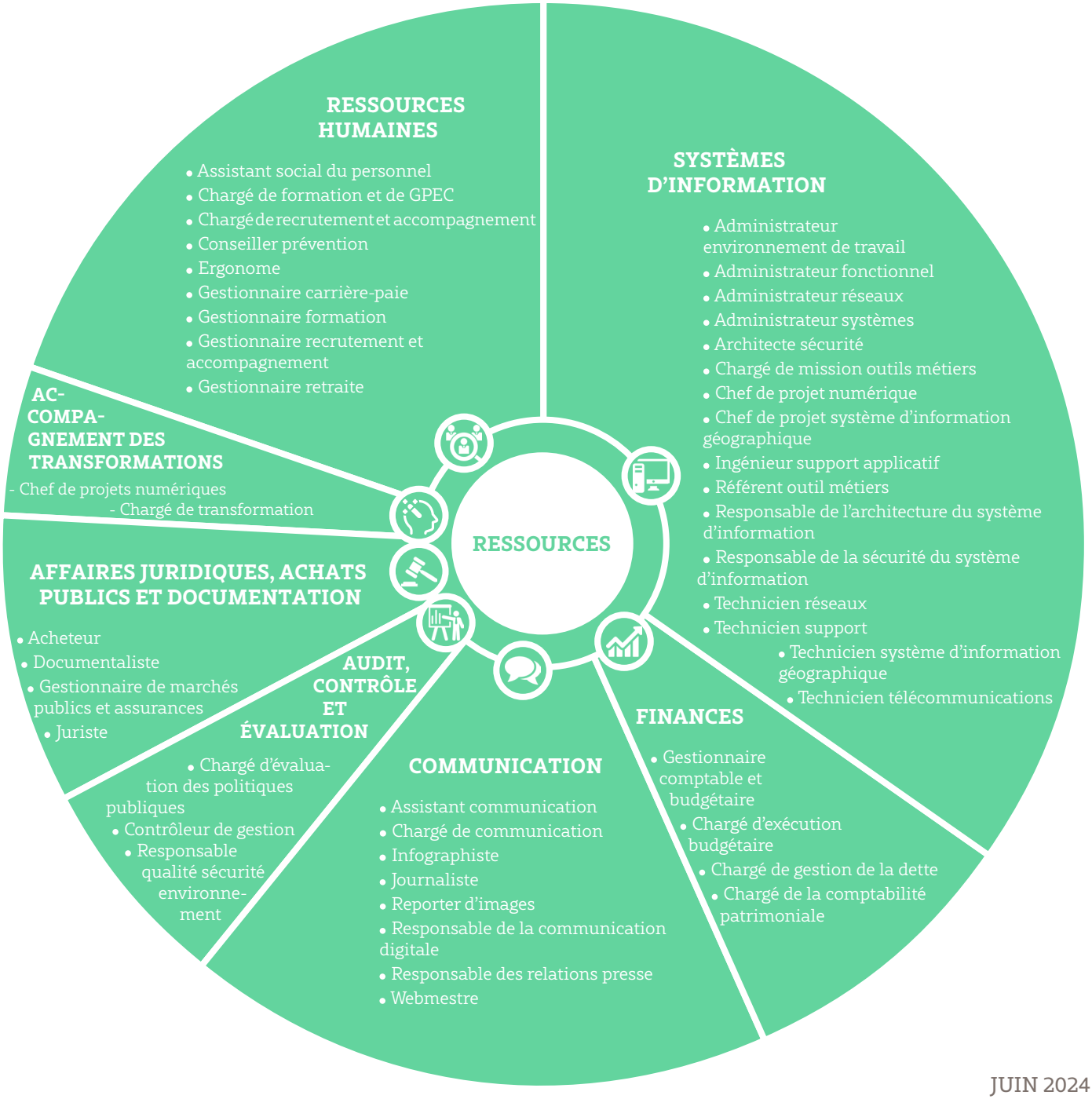
RESSOURCES
RESSOURCES HUMAINES
• Assistant social du personnel
• Chargé de formation et de GPEC
• Chargé de recrutement et accompagnement
• Conseiller prévention
• Ergonome
• Gestionnaire carrière-paie
• Gestionnaire formation
• Gestionnaire recrutement et accompagnement
• Gestionnaire retraite
SYSTÈMES D'INFORMATION
• Administrateur environnement de travail
• Administrateur fonctionnel
• Administrateur réseaux
• Administrateur systèmes
• Architecte sécurité
• Chargé de mission outils métiers
• Chef de projet numérique
• Chef de projet système d'information géographique
• Ingénieur support applicatif
• Référent outil métiers
• Responsable de l'architecture du système d'information
• Responsable de la sécurité du système d'information
• Technicien réseaux
• Technicien support
• Technicien système d'information géographique
• Technicien télécommunications
FINANCES
• Gestionnaire comptable et budgétaire
• Chargé d'exécution budgétaire
• Chargé de gestion de la dette
• Chargé de la comptabilité patrimoniale
COMMUNICATION
• Assistant communication
• Chargé de communication
• Infographiste
• Journaliste
• Reporter d'images
• Responsable de la communication digitale
• Responsable des relations presse
• Webmestre
AUDIT, CONTRÔLE ET ÉVALUATION
• Chargé d'évaluation des politiques publiques
• Contrôleur de gestion
• Responsable qualité sécurité environnement
AFFAIRES JURIDIQUES, ACHATS PUBLICS ET DOCUMENTATION
• Acheteur
• Documentaliste
• Gestionnaire de marchés publics et assurances
• Juriste
AC-COMPA-GNEMENT DES TRANSFORMATIONS
- Chef de projets numériques
- Chargé de transformation

JUIN 2024

INTERVENTIONS SOCIALES

ACTION SOCIALE DE PROXIMITÉ ET INSERTION

- Assistant d'accueil socio-administratif
- Assistant de service social
- Évaluateur insertion
- Intervenant social
- Référent mesure d'accompagnement social personnalisé (MASP)
- Référent parcours d'insertion
- Responsable du soutien technique en action sociale

AIDE SOCIALE À L'ENFANCE

- Agent chargé d'accueil et de mise à l'abri
- Agent d'intervention sociale et logistique
- Agent social de nuit
- Animateur
- Assistant familial
- Évaluateur des informations préoccupantes
- Évaluateur des MNA
- Gestionnaire enfance
- Maîtresse de maison
- Référent adoption-filiation-tutelle
- Référent éducatif
- Référent orientation
- Référent technique assistants familiaux

AUTONOMIE

- Chargé d'accompagnement médico-social
- Chargé de relations avec les établissements médico-sociaux
- Coordonnateur d'équipes pluridisciplinaires médico-sociales
- Coordonnateur des évaluations scolaires
- Ergothérapeute
- Évaluateur des besoins médico-sociaux
- Instructeur des allocations individuelles de solidarité
- Médecin DA

PROTECTION MATERNELLE ET INFANTILE

- Conseiller conjugal
- Évaluateur assistantes maternelles
- Puéricultrice
- Sage-femme

INTERVENTIONS SOCIALES TRANSVERSALES

- Conseiller en économie sociale et familiale
- Conseiller numérique France Services
- Éducateur spécialisé
- Infirmier
- Médecin DS
- Moniteur éducateur
- Psychologue

JUIN 2024

INTERVENTIONS TECHNIQUES

BÂTIMENTS

- Agent de maintenance
- Agent spécialisé chauffagiste
- Agent spécialisé en agencement intérieur
- Agent spécialisé en électricité et maintenance
- Agent spécialisé en espaces extérieurs
- Conducteur d'opérations bâtimentaires
- Gestionnaire foncier et immobilier
- Projeteur bâtiments
- Technicien bâtiments
- Thermicien - énergéticien

COLLÈGES

- Agent d'accueil en collège
- Agent d'entretien
- Agent polyvalent d'entretien et de restauration
- Cuisinier
- Référent entretien des locaux
- Référent restauration

ENVIRONNEMENT

- Économe de flux
- Hydrogéologue
- Ingénieur eau et assainissement
- Ingénieur écologue
- Technicien déchets
- Technicien eau et assainissement
- Technicien milieux et paysage
- Technicien précarité énergétique

LABORATOIRE

- Chargé de clientèle
- Préleveur de laboratoire
- Responsable métrologie
- Technicien de laboratoire d'analyses

RÉSEAUX ROUTIERS, FLUVIAL ET TÉLÉCOMMUNICATIONS

- Agent d'exploitation
- Chef de projet réseaux et infrastructures télécom
- Conducteur d'opérations routières
- Contrôleur de travaux
- Éclusier
- Opérateur de comptage routier
- Projeteur routier
- Technicien de laboratoire routier
- Technicien études routières
- Technicien grands travaux
- Technicien ouvrages d'art
- Technicien réseaux et infrastructures télécom
- Technicien sécurité routière

ATELIER ET VEHICULES

- Carrossier peintre
- Mécanicien
- Mécanicien coordonnateur

JUIN 2024

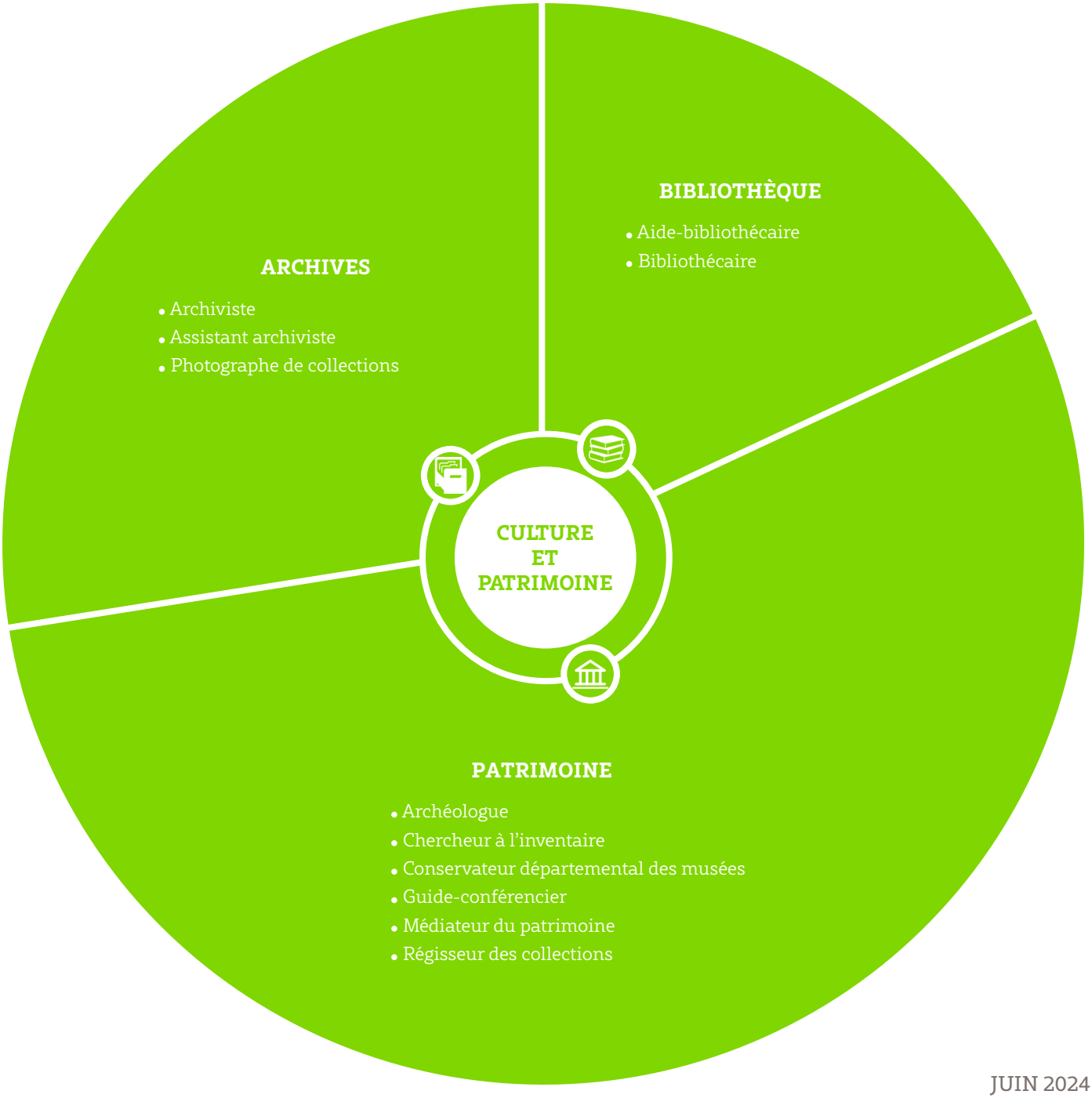
ARCHIVES
• Archiviste
• Assistant archiviste
• Photographe de collections
BIBLIOTHÈQUE
• Aide-bibliothécaire
• Bibliothécaire
CULTURE ET PATRIMOINE
PATRIMOINE
• Archéologue
• Chercheur à l'inventaire
• Conservateur départemental des musées
• Guide-conférencier
• Médiateur du patrimoine
• Régisseur des collections

JUIN 2024